



A.ZI. 120-2

Röthis, 30.06.2021  
Auskunft: Michael Schnetzer  
DW: 72

Betrifft: „Bruchatgasse, Torkelweg, Abtshalde, Märkenrain“

## VERORDNUNG

des Bürgermeisters der Gemeinde Röthis in Anwendung der Bestimmungen des § 94c Abs. 1 StVO 1960 in Verbindung mit der Verordnung der Vorarlberger Landesregierung über den übertragenen Wirkungsbereich der Gemeinden in Angelegenheiten der Straßenpolizei, LGBl. Nr. 30/1995 sowie des § 67 Abs. 1 Gemeindegesetz, LGBl. Nr. 40/1985 idgF:

Gemäß § 43 Abs. 1 lit. b Z. 2 StVO 1960 idgF. wird wie folgt angeordnet:

### I. Fahrverbot für alle Fahrzeuge

Auf den Gemeindestraßen „Bruchatgasse“ (GST-NR 1577), Märkenrain (GST-NR 1800), Torkelweg (GST-NR 1576) und Abtshalde (GST-NR 1033/2 und 1835) ist das Fahren für alle Fahrzeuge ausgenommen Anrainerverkehr u. Radfahrer in beide Richtungen lt. Planbeilage „GIS-Kopie vom 23.06.2021“ verboten.

### II. Kundmachung

Diese Verordnung ist wie folgt kundzumachen:

Zu Punkt I. durch das Straßenverkehrszeichen nach § 52 lit a Z 1 StVO 1960 "Fahrverbot (in beiden Richtungen)" mit der Zusatztafel „Ausgenommen Anrainerverkehr u. Radfahrer“.

### III. Inkrafttreten, Außerkrafttreten

Diese Verordnung tritt gemäß § 44 Abs 1 StVO 1960 mit der Anbringung dieses Zeichens in Kraft.

Der Bürgermeister  
  
Ing. Roman Kopf, MSc

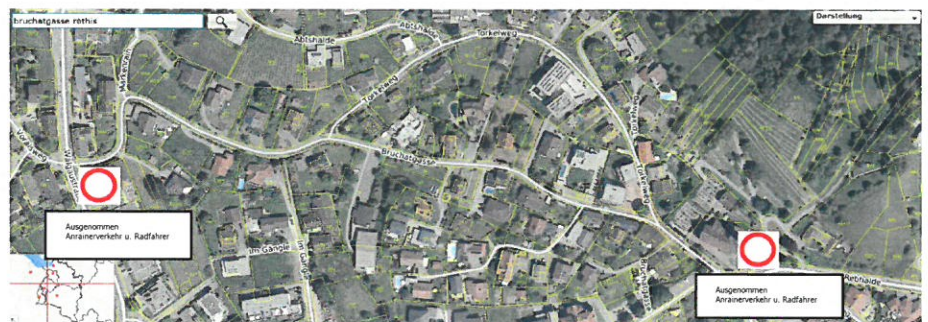

#### Kopie ergeht per Mail an:

1. Gemeindebauhof zur Kundmachung der Verordnung durch Anbringen der entsprechenden Straßenverkehrszeichen; der Zeitpunkt der erfolgten Anbringung ist gemäß § 44 Abs 1 StVO 1960 in einem Aktenvermerk festzuhalten
2. zum Anschlag an der Amtstafel
3. zur Veröffentlichung im Gemeindeblatt
4. Polizeiinspektion Sulz zur Kenntnisnahme
5. Ortsfeuerwehr Röthis zur Kenntnisnahme
6. Ortspolizei Rankweil zur Kenntnisnahme
7. Bezirkshauptmannschaft Feldkirch

Gemeinde Röthis  
Schlößlestraße 31  
6832 Röthis  
Vorarlberg/Österreich

Telefon 05522/45325  
gemeinde@roethis.at  
www.roethis.at

**AKTENVERMERK**  
Anschlag an der Amtstafel  
vom 1.7.21 bis 1.8.21  
Röthis, am 1.7.21